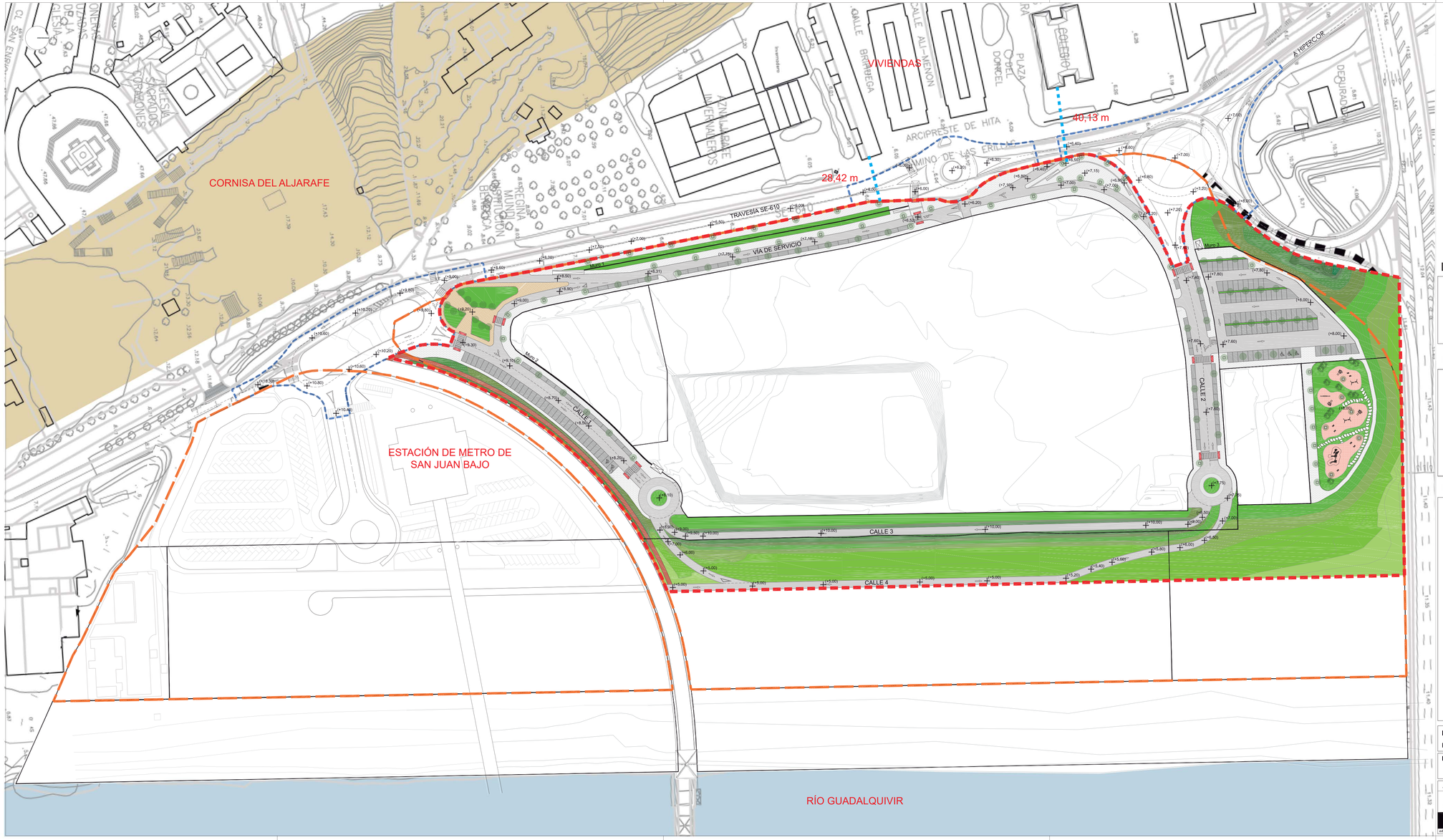

LEYENDA

- DISTANCIA A EDIFICACIONES PRÓXIMAS
- CORNISA DEL ALJARAFE
- RÍO GUADALQUIVIR

LEYENDA DEL PROYECTO DE URBANIZACIÓN

- ÁMBITO DEL PROYECTO DE URBANIZACIÓN
- ÁMBITO DEL SECTOR 9
- ÁMBITO GLORIETA
- LÍNEA DE PARCELA
- ACERADO
- ACERADO IGUAL COTA
- BORDILLO DE GRANITO DE 15X30X80 CM. GRIS QUINTANA.

LEYENDA DE PAVIMENTACIÓN:

- ASFALTO 7 CM S12 +5 CM G20
- PAVIMENTACIÓN ACERA DE BALDOSA HIDRÁULICA DE 40X40X4 CM Y BORDILLO DE GRANITO
- ADOQUÍN
- VADO DE ACCESO MINUSVÁLIDOS. BALDOSAS PREFABRICADAS DE HORMIGÓN COLOR ROJIZO Y SUPERFICIE DE BOTONES ANTIDESLIZANTES
- ASFALTO + FRESADO EN FRANJA DE APARCAMIENTOS
- ALBERO 20 CM
- LOSETAS DE CAUCHO RECICLADO MULTIUSO DE 50X50X4 CM COLOR ROJO.ANTIDESLIZANTE Y RESISTENTE AL DESGASTE. PESO 5 kg/ loseta
- ZONA AJARDINADA (VER PLANO U07 VEGETACIÓN Y MOBILIARIO URBANO)
- CARRIL BICI
- CAMINO EMPEDRADO DE PIEDRA NATURAL
- Muro 1 — MURO DE CONTENCIÓN (VER PLANOS U09 Y U10 DE MUROS DE CONTENCIÓN)
- PASO DE PEATONES

REFORMADO DE P. DE URBANIZACIÓN DEL SECTOR 9 DE LAS NN.SS. DE SAN JUAN DE AZNALFARACHE

RELATIVA AL SECTOR 9 — SAN JUAN DE AZNALFARACHE (SEVILLA)

PLANO	DOCUMENTO AMBIENTAL	**PLANO Nº** / CONTROL	DA1
ARQUITECTO REDACTOR: FERNANDO VÁZQUEZ MARÍN, COL. Nº 4.169	**PROMOTOR:** EURO DEPOT ESPAÑA, S.A.U. C.I.F.: A-62018064	**ARCHIVO:** basico.dwg	
vadel arquitectura	**OBSERVACIONES:**	**ESCALAS:** 1:1.000 — Cotas en m.	
edificio centro bo- 9a glor. fernando guiñones s/n tomares 41940 +34.954.15.78.11		**FECHA:** JULIO DE 2018	